



[招聘岗位](#)

[应聘指南](#)

[联系我们](#)

[注册](#)

[登录](#)



## 用户须知

### (一) [《招聘岗位技能及条件要求暂行规定》.doc](#)

附件：

1. [新疆农业大学公开招聘事业编制工作人员空岗招聘岗位表.docx](#)
2. [关于公开招聘事业编制的党员身份证明.doc](#)
3. [单位同意报考证明.doc](#)

### (二) [《新进人员入职材料上传操作流程》.pdf](#)

附件：

1. [调档函信息登记表.xlsx](#)
2. [新疆农业大学职工卡片.xlsx](#)
3. [个人社保参保证明下载流程.pdf](#)
4. [批量参保信息汇总表【医保】.xlsx](#)
5. [社会保险人员基本信息登记表【社保】.docx](#)

我已仔细了解并同意

账号注册

手机号注册

邮箱注册

账号： 请输入

姓名： 姓名必须跟身份证上一致

密码： 请输入密码 

确认密码： 请再次输入密码 

手机号： 请输入手机号

电子邮箱： 请输入邮箱

验证码： 请输入验证码 

立即注册

已有账号? 立即登录



招聘系统



安全退出



应聘须知



招聘岗位



我的申请



通知信息



密码修改

招聘岗位



40个

详情

我的简历



2份

详情

我的申请



1个

详情

通知消息



0条

详情

应聘须知

请务必阅读后再填报上传!



招聘岗位



我的申请

招聘单位: 全部 (40) 化学化工学院 (1) 附属中学 (4) 食品科学与药学学院 (1)  
经济管理学院 (1) 园艺学院 (1) 计算机与信息工程学院 (1) 中国药科大学 (1)  
草业学院 (1)

申请职位 (16)

全部职位

全部职位

全部职位

全部职位

全部职位

全部职位

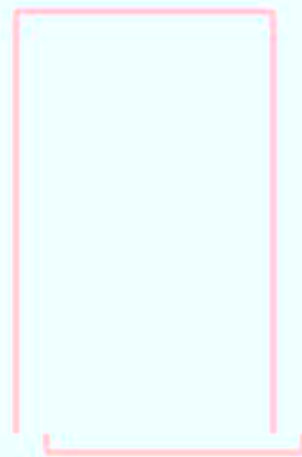

## < 招聘岗位

岗位名称: 专任教师(硕士)

招聘单位: 机电工程学院

岗位代码: B1001

岗位类别: 专业技术岗

学历要求: 硕士研究生

年龄要求: 30周岁及以下

民族要求: 不限

政治面貌: 不限

联系方式: 0991-8762671

发布日期: 2023-11-20 12:05:00

### 专业要求

080201 机械制造及其自动化,080202 机械电子工程,080203 机械设计及理论,080701 工程热物理,080702 热能工程,080703 动力机械及工程,080704 汽轮机工程,080805 电工理论与新技术,082801 农业机械化工程,082804 农业电气化与自动化

### 其他条件

- 1.须已取得相应学历学位且学位类型为“学术型”;
- 2.须取得普通话水平测试二级乙等及以上等级证书。

申请职位

返回

## 操作提示



确认要申请该职位吗?

是

否





专任教师(高层次) (未提交)

⚙️ 编辑简历

🔍 预览简历

🚀 提交申请

🗑️ 撤销申请

⚙️ 高层次人才招聘审核意见

🖨️ 打印简历

林学与风景园林学院 专业技术岗(高层次)、博士研究生

招聘类型: 高层次人才招聘

申请日期: 2024-03-13 15:52:16

### 基本信息

姓名:

\*证件类型: 居民身份证

\*出生日期:

\*民族: 汉族

\*政治面貌: 中共党员

\*婚姻状况:

\*是否聘任:

\*专项社会服务: 支教 (非在校实习)

\*教师资格证类型: 无

带\*字段必填

\*性别: 男

\*身份证号:

\*年龄:

\*籍贯:

加入党团时间:

参加工作时间: 2021-04-08

与报考单位领导、人事、组织、纪检、财务部门工作人员有无亲属关系: 无

\*个人其他情况: 无

政治面貌为非“群众”的必填

蓝底一寸照片

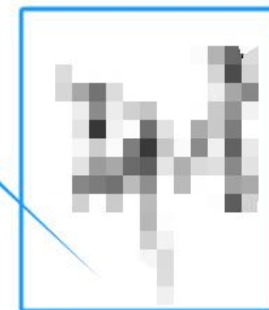

重传

\*职称:

\*有何关系: 无

\*普通话水平测试情况: 二级甲等

### 联系方式

\*手机号码:

\*通讯地址:

\*电子邮箱:

\*紧急联系人电话:

\*家庭地址 (详细至门牌号):



📁 工作经历 (待业状态也必填)

新增

编辑

删除

序号	操作	工作单位	单位性质	在职形式	开始日期	结束日期	单位是否缴纳养老保险	缴纳开始时间	缴纳结束时间	职务职称
1	<a href="#">详情</a>	新疆农业大学	事业单位	编制外	2022-04	2023-11	是	2022-04	2023-11	无

工作经历 (待业状态也必填)

[Redacted]

新增

编辑

删除

序号	操作	工作单位	单位性质	在职形式	开始日期	结束日期	单位是否缴纳养老保险	缴纳开始时间	缴纳结束时间	职务职称
1	<a href="#">详情</a>	新疆职业大学	事业单位	编制内	2021-09	2022-08	是	2021-09	2022-08	讲师

工作经历 (待业状态也必填)

[Redacted]

新增

编辑

删除

序号	操作	工作单位	单位性质	在职形式	开始日期	结束日期	单位是否缴纳养老保险	缴纳开始时间	缴纳结束时间	职务职称
1	<a href="#">详情</a>	无	无	待业	2021-09	2022-03	否			无

👤 家庭主要成员情况 (必填)

新增 编辑 删除

序号	操作	姓名	与本人关系	工作单位	职业	政治面貌	年龄
1	<a href="#">详情</a>	张三	兄	无	农民	群众	40

### 主持科研项目情况

新增 编辑 删除

序号	操作	项目名称	项目级别	项数	开始时间	结束时间	项目来源	课题经费 (万元)
----	----	------	------	----	------	------	------	-----------

暂无数据

### 以第一作者发表学科论文情况 (含共同一作、通讯作者)

新增 编辑 删除

以第一发明人获得专利情况

新增

编辑

删除

序号	操作	专利名称	发明人	专利号	授权公告号	专利权人
暂无数据						

以第一标准制定人制定标准情况

新增

编辑

删除

序号	操作	名称	类型	制定时间	制定人
暂无数据					



以第一著作(作译)人出版情况

新增

编辑

删除

序号	操作	著作(作译)名称	出版单位	出版日期	著作(作译)人
----	----	----------	------	------	---------

暂无数据

以第一著作权人开发软件著作情况

新增

编辑

删除

序号	操作	软件名称	著作权人	登记号	开发完成时间
----	----	------	------	-----	--------

暂无数据

✖ 十番书坊链接 / 十番二组九图 / 十番, 行业



(上传各类附件前务必查看附件的注释说明)

**附件材料 (注意各附件的注释说明)**

* 身份证正反面扫描件:	<input type="text"/>	浏览...	?	* 学历学位证书扫描件:	<input type="text"/>	浏览...	?	* 普通话证扫描件:	<input type="text"/>
* 资格审查表扫描件:	<input type="text"/>	浏览...	?	学生干部工作证明扫描件:	<input type="text"/>	浏览...	?		
职称证扫描件:	<input type="text"/>	浏览...	?	党员证明扫描件:	<input type="text"/>	浏览...			
单位同意报考证明扫描件:		浏览...	?						

**其他要说明的情况**

其他要说明的情况:

正反面扫面在一个PDF文档

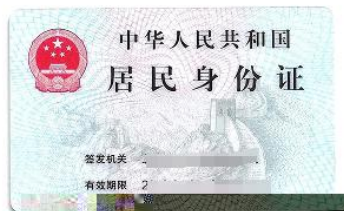



# 硕士研究生 毕业证书



研究生 [姓名]，性别 [性别]，  
[出生年月] 日生，于  
二〇一八年九月至 二〇二〇 年 六 月 在  
农村发展 专业 全日制 学习，  
修完硕士研究生培养计划规定的全部课程，成绩合  
格，毕业论文答辩通过，准予毕业。

校长：孙其信



# 硕士学位证书

[姓名]，在中国农业大学完成了农业  
(农村发展) 硕士专业学位培养计划，成绩合格。经中国农业大学学  
位评定委员会审定，授予农业硕士学位。

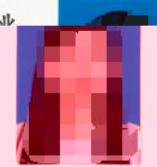

中国农业大学校长：孙其信

证书编号：[编号]

二〇二〇年六月十五日

# 教育部学籍在线验证报告

更新日期: 2023年01月03日

姓名

性别

证件号码

证件类型

出生年月

国籍

学历

学位

专业

院系

入学日期

学制

毕业日期

证书

备注

注册日期

中国农业大学

博士研究生

农业发展与治理

全日制

2020年09月01日

3年

2023年07月01日

3年

公共卫生教育

注册日期: 预计毕业日期: 2023年07月01日



报告编号:

1. 报告可在教育部网站: <https://www.chsi.com.cn/xlcx.aspx>

2. 注册学籍网可扫描二维码验证



教育部留学服务中心  
Chinese Service Center for Scholarly Exchange

# 国外学历学位认证证书

编号: 12020

, 女, 国籍, 出生于  
1980年3月25日。

在泰国格乐大学(Kirk  
University)学习, 于2018年10月获得该校授予的公共卫  
生学博士学位, 专业领域为健康促进。

经核查, 格乐大学系泰国正规高等学校。  
所获公共卫生学博士学位表明其  
具有相应的学历。



注:  
1. 本证书系根据《国(境)外学历学位认证暂行办法》  
2. 本证书中的个人信息系从申请者提供的个人资料

# 普通话水平测试 等级证书



国家语言文字工作委员会制

姓名 \_\_\_\_\_

性别 女 \_\_\_\_\_

身份证号 \_\_\_\_\_

测试时间 2019年11月24日 \_\_\_\_\_

成绩 88.6分 \_\_\_\_\_

等级 二级甲等 \_\_\_\_\_

测试机构 \_\_\_\_\_ 测试工作站

证书编号 65 \_\_\_\_\_



发证单位



2020年 06月 01日



证书查询认证 <http://www.cltt.org>



## 新疆农业大学公开招聘事业编制工作人员应聘资格审查表

姓名		性别		民族		照片
出生年月		政治面貌		婚否		
毕业时间及院校		最高学历学位				
身份证号		电话号码				
户籍所在地		按照招聘系统标准字段填写				
通讯地址（到门牌号）						
家庭 主要 成员 情况	姓名	身份证号	工作单位、职务、政治面貌	与本人关系		
学习 经历	（从高中起至报名公招上，不得间断） 例：XX年XX月—XX年XX月，高中就读于XX学校XX专业（证明人：XXX）。（填写时删除此行）					
工作 经历	（待业期也需要填写） 例：XX年XX月—XX年XX月待业；（填写时删除此行） XX年XX月—XX年XX月就职于XXXXXX单位（证明人：XXX）。（填写时删除此行）					
派出 所 意 见	（主要填写应聘人员在辖区内/户籍地/居住地遵纪守法情况）  审查人签字： 审查人办公电话：  派出所（盖章） 年 月 日					

（主要填写应聘人员的现实表现情况以及是否同意报考，若录取后是否同意与应聘人员解除人事关系（聘用合同关系）等具体内容）

提报前仔细阅读

## 学生干部工作证明

新疆农业大学人事处：

兹有\_\_\_\_\_ (姓名)，性别\_\_\_\_\_ (男/女)，身份证号：\_\_\_\_\_，\_\_\_\_\_年\_\_\_\_\_月生，该同志于\_\_\_\_\_年\_\_\_\_\_月至\_\_\_\_\_年\_\_\_\_\_月，在\_\_\_\_\_ (单位) 担任\_\_\_\_\_职务。

特此证明。

×××××党委学工部  
2024年××月××日



持证人：\_\_\_\_\_

性 别：\_\_\_\_\_

出生年月：\_\_\_\_\_

民 族：\_\_\_\_\_

身份证号码：\_\_\_\_\_

资格种类：\_\_\_\_\_

任教学科：\_\_\_\_\_

证书号码：\_\_\_\_\_



根据《中华人民共和国  
教师法》及《教师资格条例》  
的规定，认定 \_\_\_\_\_

具备 \_\_\_\_\_

教师资格。



新疆维吾尔自治区专业技术职务

# 任职资格证书

姓名：[REDACTED]

级别：[REDACTED]

性别：[REDACTED]

专业名称：[REDACTED]

民族：[REDACTED]



资格名称：高级工程师

出生日期：[REDACTED]年[REDACTED]月[REDACTED]日

授予时间：[REDACTED]年[REDACTED]月[REDACTED]日

身份证号码：[REDACTED]

批准文号：[REDACTED]（2020）23号

在线验证：新疆智慧人社手机客户端  
新疆维吾尔自治区人力资源和社会保障厅  
<http://rst.xinjiang.gov.cn/>

证书编号：[REDACTED] B



评审组织机构：  
（签发部门）



证书生成时间：[REDACTED]年[REDACTED]月[REDACTED]日

## 关于×××××号土地征收补偿问题的

×××××号土地征收补偿问题

×××××号土地征收补偿问题

×××××号土地征收补偿问题

×××××号土地征收补偿问题

×××××号土地征收补偿问题

×××××号土地征收补偿问题

×××××号土地征收补偿问题

×××××号土地征收补偿问题



## 单位同意报考证明

新疆农业大学人事处：

兹有 能源集团（单位全称），张三（姓名），  
性别：女，身份证号：6501\*\*\*\*\*，参加贵单位  
2024年面向社会公开招聘工作人员考试。

我单位性质为：国企，该同志系我单位 编  
制外 人员（人员类别），于 2022 年 4 月开始在本  
单位从事 行政秘书 岗位，我单位并于 2022 年 5 月  
开始为其缴纳 企业职工 类型养老保险。

我单位同意其报考，并保证其如被录用，将配合办理其  
档案、工资、党团关系等的转移手续。

特此证明。

单位盖章：

填表人签名：

填报日期：

注：

1. 单位性质主要分为行政机关/事业单位/国企/民企/其他：

请在此处阅读后填写

**i** 附件材料 (注意各附件的注释说明)

\* 一寸蓝底免冠照片(.jpg格式):

浏览...

\* 无犯罪记录证明扫描件(.PDF格式):

浏览...

\* 身份证正反面扫描件(.PDF格式):

浏览...

\* 学历学位证扫描件(.PDF格式):

浏览...

职称证(.PDF格式):

浏览...

普通话等级水平证书(.PDF格式):

浏览...

博士后证书扫描件(.PDF格式):

浏览...







	XX	XX	--XX	XX	XX	XX
	XX	XX	--XX	XX	XXXXXX	XXX
			/	/		

- 1.
- 2.
- 3.
- 4.
- 5.
- 6.

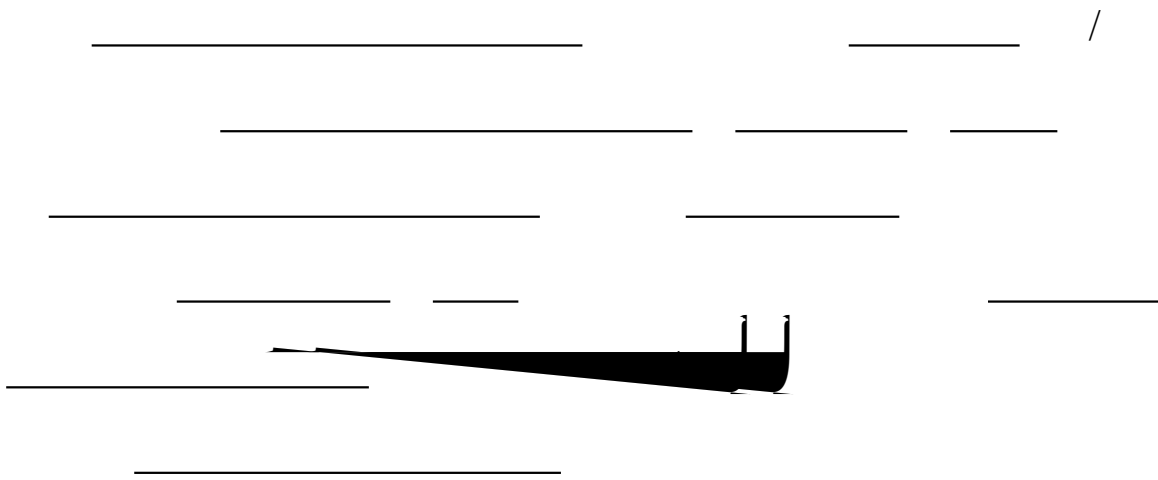

\_\_\_\_\_

\_\_\_\_\_

\_\_\_\_\_

\_\_\_\_\_

\_\_\_\_\_

!

!



0